

# 病院事業の概要

空白ページ

# 1. 病院局の機構

(平成28年4月1日現在)

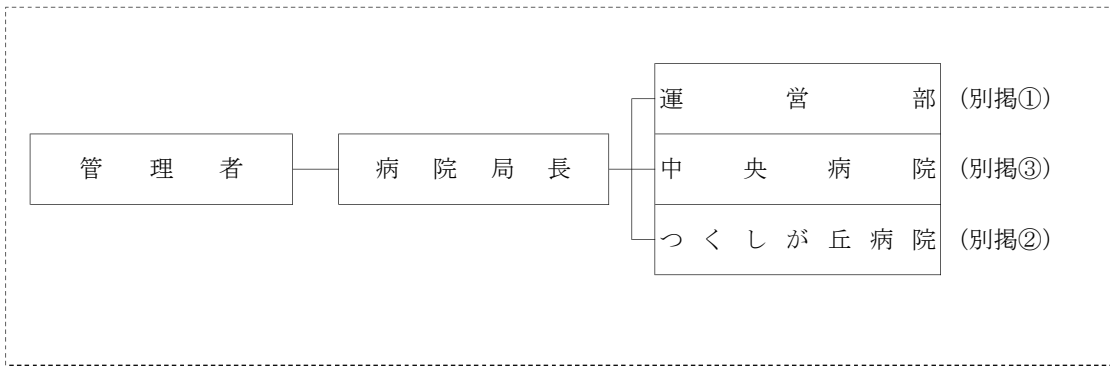

## ① 【運営部】

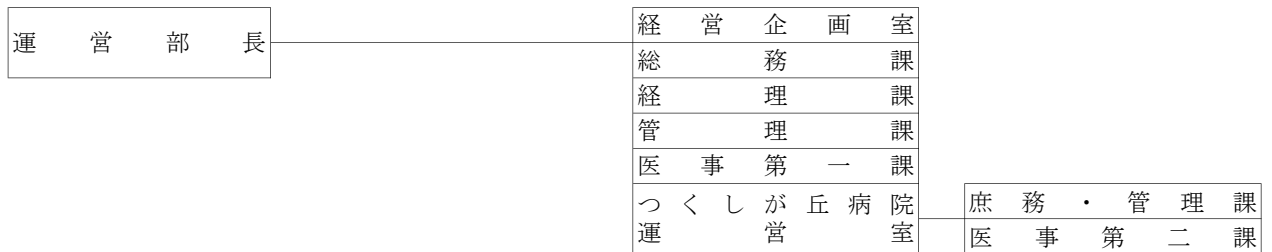

## ② 【つくしが丘病院】

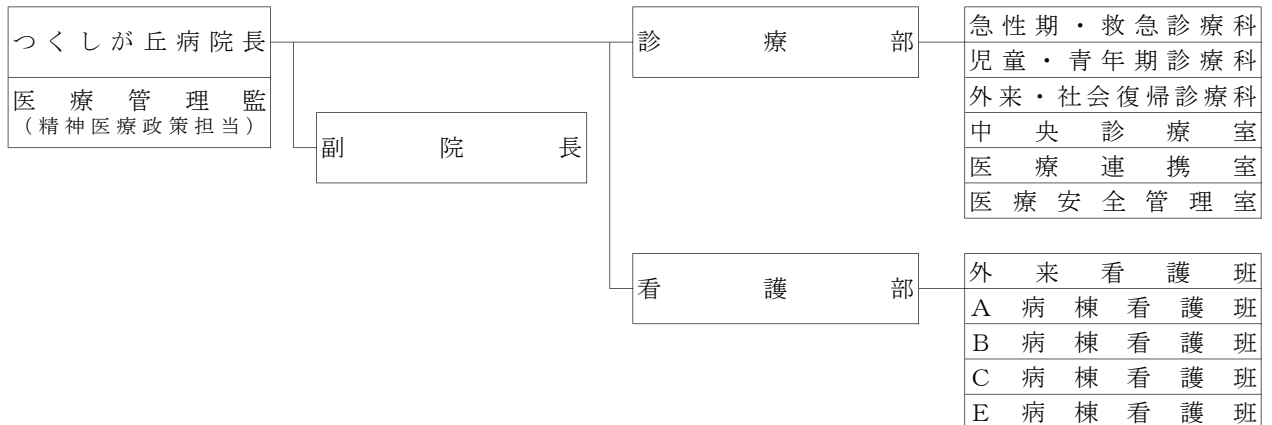

③【中央病院】

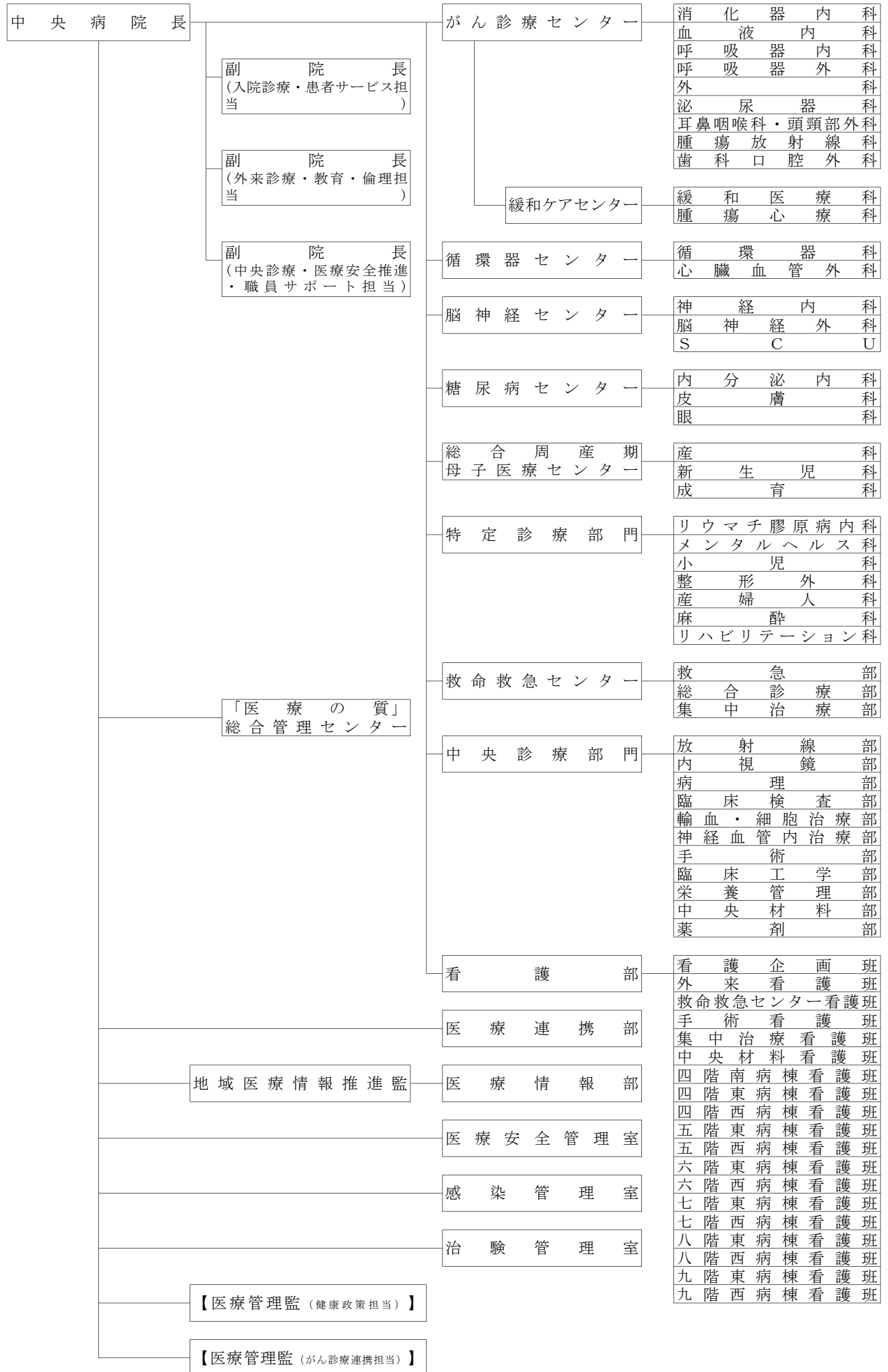

## 2. 県立病院の概要

(平成28年4月1日現在)

病 院 名	青森県立中央病院		青森県立つくしが丘病院	
種 別	総 合 病 院		精 神 科 病 院	
所 在 地	青森市東造道2丁目1番1号		青森市大字三内字沢部353番地92号	
開院年月日	昭和56年9月25日		昭和51年6月1日	
院 長	藤 野 安 弘		堀 内 雅 之	
診 療 科 目	内科、精神科、神経内科、呼吸器科、 循環器科、小児科、外科、整形外科、 脳神経外科、心臓血管外科、皮膚科、 泌尿器科、産婦人科、眼科、 耳鼻いんこう科、 リハビリテーション科、放射線科、 歯科、歯科口腔外科、麻酔科		精神科、神経科	
許 可 病 床 数	一 般	689床		—
	精 神	—		230床
	感染症	5床		—
	計	694床		230床
看 護 体 制	(入院基本料) (看護補助加算) 一般病棟 7対1 50対1 感染症病棟 7対1 —		(入院基本料) (看護補助加算) 精神病棟 15対1 30対1	

### 3. 部門別・職種別職員数

(平成28年4月1日)

部門		病院名		中央病院	つくしが丘病院	計	備 考	
		職種						
定数内	医師	医 師		140	7	147		
		看護	看 護 師		663	87	750	
			准 看 護 師		0	1	1	
			看 護 助 手		4	1	5	
			小 計		667	89	756	
	診療部門	医療技術	臨 床 心 理 士		6	2	8	
			薬 剤 師		27	3	30	
			診 療 放 射 線 技 師		34	1	35	
			臨 床 検 査 技 師		44	1	45	
			歯 科 衛 生 士		2	0	2	
			歯 科 技 工 士		1	0	1	
			管 理 栄 養 士		5	1	6	
			理 学 療 法 士		19	0	19	
			作 業 療 法 士		8	3	11	
			視 能 訓 練 士		3	0	3	
			臨 床 工 学 技 士		11	0	11	
			言 語 聴 覚 士		2	0	2	
	精 神 保 健 福 祉 士		2	3	5			
			小 計		164	14	178	
			計		971	110	1,081	
管理部門	事務	事 務 職 員		43	8	51		
		調 理 師		6	0	6		
	労務	運 転 技 能 員		1	0	1		
		汽 かん 技 能 員		4	0	4		
		小 計		11	0	11		
		計		54	8	62		
		合 計		1,025	118	1,143		
定数外	医 療 顧 問			5	0	5		
	非 常 勤 医 師			1	0	1		
	臨 床 研 修 医			29	0	29		
	短 時 間 勤 務 職 員	看 護 師		7	0	7		
		医 療 技 術 員		2	1	3		
		事 務 員		0	1	1		
		労 務 員		3	0	3		
	臨時職員	期 限 付 臨 時 職 員		104	5	109		
非 常 勤 臨 時 職 員			283	24	307			
		合 計		434	31	465		
		総 計		1,459	149	1,608		

※ 病院事業管理者を除く

#### 4. 県立病院事業概要

##### (1) 診療実績

###### ① 延べ患者数 (単位:人)

区 分	中央病院		つくしが丘病院	
	26年度	27年度	26年度	27年度
入 院	207,333	213,072	46,370	40,532
一 般	207,333	213,072	-	-
感染症※	0	0	-	-
精 神	-	-	46,370	40,532
外 来	305,328	312,730	29,043	29,319
合 計	512,661	525,802	75,413	69,851

###### ② 1日平均患者数及び病床利用率 (単位:人、%)

区 分	中 央 病 院				つくしが丘病院			
	1日平均患者数		病床利用率		1日平均患者数		病床利用率	
	26年度	27年度	26年度	27年度	26年度	27年度	26年度	27年度
入 院	568.0	582.2	81.7	83.9	127.0	110.7	55.2	48.1
一 般	568.0	582.2	82.4	84.5	-	-	-	-
感染症※	0.0	0.0	0.0	0.0	-	-	-	-
精 神	-	-	-	-	127.0	110.7	55.2	48.1
外 来	1,251.3	1,287.0	-	-	119.0	120.7	-	-

###### ③ 平均在院日数及び病床回転率 (単位:日、回転)

区 分	中 央 病 院				つくしが丘病院			
	平均在院日数		病床回転率		平均在院日数		病床回転率	
	26年度	27年度	26年度	27年度	26年度	27年度	26年度	27年度
入 院	13.9	13.3	26.25	27.48	141.0	140.5	2.59	2.61
一 般	13.9	13.3	26.25	27.48	-	-	-	-
感染症※	0.0	0.0	0.00	0.00	-	-	-	-
精 神	-	-	-	-	141.0	140.5	2.59	2.61

※ 感染症病床欄はH26年度は結核病床の数値である。

## (2) 決算報告書

## ① 収益的収入及び支出

(単位：円)

年度 区分		平成 26 年度		
		中央病院	つくしが丘病院	計
事業	収益	23,470,548,153	1,838,820,120	25,309,368,273
	医療	20,012,117,439	1,144,577,188	21,156,694,627
	医療外	3,458,430,714	694,242,932	4,152,673,646
事業	費用	22,933,648,780	1,951,220,785	24,884,869,565
	医療	22,208,129,896	1,879,368,998	24,087,498,894
	医療外	247,681,884	4,312,787	251,994,671
	特別損失	477,837,000	67,539,000	545,376,000
年度 区分		平成 27 年度		
		中央病院	つくしが丘病院	計
事業	収益	25,189,131,163	1,870,631,635	27,059,762,798
	医療	21,816,264,499	1,073,812,195	22,890,076,694
	医療外	3,372,866,664	796,819,440	4,169,686,104
事業	費用	24,162,825,255	1,844,827,622	26,007,652,877
	医療	23,777,494,370	1,842,598,055	25,620,092,425
	医療外	385,330,885	2,229,567	387,560,452

## ② 資本的収支

(単位：円)

年度 区分		平成 26 年度		
		中央病院	つくしが丘病院	計
資本	的収入	1,804,584,549	15,720,820	1,820,305,369
	負担金	1,023,658,549	15,720,820	1,039,379,369
	企業債	766,000,000	0	766,000,000
	補助金	2,452,000	0	2,452,000
	固定資産売却代金	12,474,000	0	12,474,000
資本	的支出	2,032,372,781	15,720,820	2,048,093,601
	建設改良費	1,083,572,930	584,820	1,084,157,750
	企業債償還金	848,799,851	15,136,000	863,935,851
	他会計からの長期借入金償還金	100,000,000	0	100,000,000
年度 区分		平成 27 年度		
		中央病院	つくしが丘病院	計
資本	的収入	2,220,096,000	2,439,000	2,222,535,000
	負担金	766,180,000	1,449,000	767,629,000
	企業債	828,000,000	990,000	828,990,000
	補助金	625,916,000	0	625,916,000
資本	的支出	2,834,874,095	2,439,000	2,837,313,095
	建設改良費	1,815,590,676	2,439,000	1,818,029,676
	企業債償還金	919,283,419	0	919,283,419
	他会計からの長期借入金償還金	100,000,000	0	100,000,000

※1 平成26年度の中央病院資本的収入額（翌年度へ繰り越される支出の財源に充当する額47,958,000円を除く。）が中央病院資本的支出額に不足する額275,746,232円は、損益勘定留保資金275,378,733円並びに消費税及び地方消費税資本的収支調整額367,499円で補てんした。

2 平成27年度の中央病院資本的収入額（翌年度へ繰り越される支出の財源に充当する額20,000,000円を除く。）が中央病院資本的支出額に不足する額634,778,095円は、損益勘定留保資金585,461,916円、繰越工事資金47,958,000円並びに消費税及び地方消費税資本的収支調整額1,358,179円で補てんした。



### (3) 損益計算書

科 目	平成26年度			平成27年度			比較増減	
	金 額 A (円)	構成 比率 (%)	対医業 収益比 (%)	金 額 B (円)	構成 比率 (%)	対医業 収益比 (%)	B - A (円)	$\frac{B}{A}$ (%)
医 業 収 益	21,131,540,412	83.6	100.0	22,862,087,885	84.6	100.0	1,730,547,473	108.2
(1) 入 院 収 益	14,582,607,542	57.7	69.0	15,562,885,438	57.6	68.1	980,277,896	106.7
(2) 外 来 収 益	6,215,640,067	24.6	29.4	6,955,450,983	25.7	30.4	739,810,916	111.9
(3) そ の 他 医 業 収 益	333,292,803	1.3	1.6	343,751,464	1.3	1.5	10,458,661	103.1
医 業 外 収 益	4,141,761,752	16.4	19.6	4,157,825,085	15.4	18.2	16,063,333	100.4
(1) 受 取 利 息 配 当 金	4,870,034	0.0	0.0	4,482,308	0.0	0.0	△ 387,726	92.0
(2) 他 会 計 補 助 金	0	-	-	12,000	0.0	0.0	12,000	皆増
(3) 補 助 金	41,802,000	0.2	0.2	51,772,333	0.2	0.2	9,970,333	123.9
(4) 負 担 金 交 付 金	2,304,104,357	9.1	10.9	2,445,950,837	9.1	10.7	141,846,480	106.2
(5) 長 期 前 受 金 戻 入	1,643,985,226	6.5	7.8	1,492,976,657	5.5	6.5	△ 151,008,569	90.8
(6) そ の 他 医 業 外 収 益	147,000,135	0.6	0.7	162,630,950	0.6	0.7	15,630,815	110.6
病 院 事 業 収 益 計	25,273,302,164	100.0	119.6	27,019,912,970	100.0	118.2	1,746,610,806	106.9
医 業 費 用	23,730,179,019	93.5	112.3	25,238,266,261	95.0	110.4	1,508,087,242	106.4
(1) 給 与 費	10,492,003,013	41.3	49.7	10,954,294,039	41.2	47.9	462,291,026	104.4
(2) 材 料 費	7,997,386,594	31.5	37.8	9,006,884,044	33.9	39.4	1,009,497,450	112.6
(3) 経 費	3,198,767,685	12.6	15.1	3,273,656,409	12.3	14.3	74,888,724	102.3
(4) 研 究 研 修 費	122,404,341	0.5	0.6	121,751,385	0.5	0.5	△ 652,956	99.5
(5) 減 価 償 却 費	1,786,462,952	7.0	8.5	1,777,812,979	6.7	7.8	△ 8,649,973	99.5
(6) 長 期 前 払 消 費 税 償 却	80,681,510	0.3	0.4	81,097,327	0.3	0.4	415,817	100.5
(7) 資 産 減 耗 費	52,472,924	0.2	0.2	22,770,078	0.1	0.1	△ 29,702,846	43.4
医 業 外 費 用	1,103,869,432	4.3	5.2	1,333,606,751	5.0	5.8	229,737,319	120.8
(1) 支 払 利 息 及 び 企 業 債 取 扱 諸 費	86,183,323	0.3	0.4	81,896,601	0.3	0.4	△ 4,286,722	95.0
(2) 保 育 所 費	28,671,093	0.1	0.1	30,987,002	0.1	0.1	2,315,909	108.1
(3) 雑 損 失	989,015,016	3.9	4.7	1,220,723,148	4.6	5.3	231,708,132	123.4
特 別 損 失	545,376,000	2.1	2.6	0	-	-	△ 545,376,000	皆減
(1) そ の 他 特 別 損 失	545,376,000	2.1	2.6	0	-	-	△ 545,376,000	皆減
病 院 事 業 費 用 計	25,379,424,451	100.0	120.1	26,571,873,012	100.0	116.2	1,192,448,561	104.7
当 年 度 純 利 益 (△ 純 損 失)	△ 106,122,287	-	-	448,039,958	-	-	554,162,245	-
当 年 度 未 処 分 利 益 剰 余 金 (△ 未 処 理 欠 損 金)	△ 106,122,287 (0)	-	-	448,039,958 (0)	-	-	554,162,245 (0)	-

※ 当年度未処分利益剰余金の( )書は、議会の議決により利益剰余金処分または欠損金処理した後の額である。

## (4) 貸借対照表

科 目	平成26年度		平成27年度		比較増減	
	金 額 A (円)	構成 比率 (%)	金 額 B (円)	構成 比率 (%)	B - A (円)	$\frac{B}{A}$ (%)
固 定 資 産	17,825,490,989	60.9	18,034,276,618	57.8	208,785,629	101.2
(1) 有 形 固 定 資 産	17,310,355,551	59.2	17,404,225,636	55.7	93,870,085	100.5
土 地	1,207,590,923	4.1	1,207,590,923	3.9	0	100.0
建 物	12,404,909,612	42.4	11,624,160,148	37.2	△ 780,749,464	93.7
構 築 物	368,052,132	1.3	338,892,799	1.1	△ 29,159,333	92.1
器 械 備 品	2,835,920,759	9.7	3,110,332,009	10.0	274,411,250	109.7
車 両	17,495,146	0.1	14,302,959	0.0	△ 3,192,187	81.8
リ ー ス 資 産	434,801,175	1.5	677,028,427	2.2	242,227,252	155.7
受 贈 財 産 評 価 額 資 産	10,903,304	0.0	9,483,882	0.0	△ 1,419,422	87.0
建 設 仮 勘 定	30,680,000	0.1	422,338,489	1.4	391,658,489	1,376.6
そ の 他 有 形 固 定 資 産	2,500	0.0	96,000	0.0	93,500	3,840.0
(2) 無 形 固 定 資 産	30,536,600	0.1	75,986,600	0.2	45,450,000	248.8
電 話 加 入 権	30,536,600	0.1	30,536,600	0.1	0	100.0
ソ フ ト ウ ェ ア	0	-	45,450,000	0.1	45,450,000	皆増
(3) 投 資 そ の 他 の 資 産	484,598,838	1.7	554,064,382	1.8	69,465,544	114.3
長 期 前 払 消 費 税	484,598,838	1.7	554,064,382	1.8	69,465,544	114.3
流 動 資 産	11,433,636,671	39.1	13,190,505,920	42.2	1,756,869,249	115.4
(1) 現 金 預 金	7,453,701,831	25.5	8,140,469,777	26.1	686,767,946	109.2
(2) 未 収 金	3,782,247,850	12.9	4,813,040,454	15.4	1,030,792,604	127.3
過 年 度 医 業 未 収 金	285,772,471	1.0	275,029,199	0.9	△ 10,743,272	96.2
年 度 内 医 業 未 収 金	3,470,984,917	11.9	3,903,186,529	12.5	432,201,612	112.5
年 度 内 医 業 外 未 収 金	28,051,543	0.1	30,593,152	0.1	2,541,609	109.1
年 度 内 そ の 他 未 収 金	14,815,666	0.1	625,935,781	2.0	611,120,115	4,224.8
未 収 金 貸 倒 引 当 金	△ 17,376,747	△ 0.1	△ 21,704,207	△ 0.1	△ 4,327,460	124.9
(3) 貯 蔵 品	197,658,590	0.7	236,967,289	0.8	39,308,699	119.9
(4) 前 払 金	28,400	0.0	28,400	0.0	0	100.0
資 産 合 計	29,259,127,660	100.0	31,224,782,538	100.0	1,965,654,878	106.7

科 目	平成26年度		平成27年度		比較増減	
	金 額 A (円)	構 成 比 率 (%)	金 額 B (円)	構 成 比 率 (%)	B - A (円)	$\frac{B}{A}$ (%)
固 定 負 債	12,181,372,740	41.6	12,406,114,188	39.7	224,741,448	101.8
(1) 企 業 債	6,418,013,320	21.9	6,263,445,188	20.1	△ 154,568,132	97.6
建設改良費等の財源に 充てるための企業債	6,418,013,320	21.9	6,263,445,188	20.1	△ 154,568,132	97.6
(2) 他 会 計 借 入 金	5,100,000,000	17.4	5,000,000,000	16.0	△ 100,000,000	98.0
その他長期借入金	5,100,000,000	17.4	5,000,000,000	16.0	△ 100,000,000	98.0
(3) リ ー ス 債 務	391,508,649	1.3	576,981,861	1.8	185,473,212	147.4
(4) 引 当 金	271,850,771	0.9	565,687,139	1.8	293,836,368	208.1
退職給付引当金	271,850,771	0.9	565,687,139	1.8	293,836,368	208.1
流 動 負 債	3,706,531,859	12.7	5,099,670,356	16.3	1,393,138,497	137.6
(1) 企 業 債	919,283,419	3.1	983,558,132	3.1	64,274,713	107.0
建設改良費等の財源に 充てるための企業債	919,283,419	3.1	983,558,132	3.1	64,274,713	107.0
(2) 他 会 計 借 入 金	100,000,000	0.3	100,000,000	0.3	0	100.0
その他長期借入金	100,000,000	0.3	100,000,000	0.3	0	100.0
(3) リ ー ス 債 務	78,076,596	0.3	154,208,820	0.5	76,132,224	197.5
(4) 未 払 金	2,041,033,229	7.0	3,280,793,486	10.5	1,239,760,257	160.7
医 業 未 払 金	1,098,715,320	3.8	1,238,356,366	4.0	139,641,046	112.7
医 業 外 未 払 金	8,745,243	0.0	10,554,593	0.0	1,809,350	120.7
その他未払金	933,572,666	3.2	2,031,882,527	6.5	1,098,309,861	217.6
(5) 引 当 金	543,074,000	1.9	569,646,000	1.8	26,572,000	104.9
賞 与 引 当 金	460,867,000	1.6	479,013,000	1.5	18,146,000	103.9
法定福利費引当金	82,207,000	0.3	90,633,000	0.3	8,426,000	110.2
(6) その他流動負債	25,064,615	0.1	11,463,918	0.0	△ 13,600,697	45.7
繰 延 収 益	6,619,216,982	22.6	6,518,951,957	20.9	△ 100,265,025	98.5
(1) 長 期 前 受 金	6,619,216,982	22.6	6,518,951,957	20.9	△ 100,265,025	98.5
負 債 合 計	22,507,121,581	76.9	24,024,736,501	76.9	1,517,614,920	106.7
資 本 金	6,497,404,332	22.2	6,497,404,332	20.8	0	100.0
剰 余 金	254,601,747	0.9	702,641,705	2.3	448,039,958	276.0
(1) 利 益 剰 余 金	254,601,747	0.9	702,641,705	2.3	448,039,958	276.0
建設改良積立金	360,724,034 (254,601,747)	1.2 (0.9)	254,601,747 (702,641,705)	0.8 (2.3)	△ 106,122,287 (448,039,958)	70.6 (276.0)
当年度未処分利益剰余金 (△未処理欠損金)	△ 106,122,287 (0)	△ 0.4 (0.0)	448,039,958 (0)	1.4 (0.0)	554,162,245 (0)	△ 422.2 (-)
資 本 合 計	6,752,006,079	23.1	7,200,046,037	23.1	448,039,958	106.6
負 債 資 本 合 計	29,259,127,660	100.0	31,224,782,538	100.0	1,965,654,878	106.7

※ 建設改良積立金及び当年度未処分利益剰余金の( )書は、議会の議決により利益剰余金処分または欠損金処理した後の額である。

空白ページ